ΔΗΜΟΣΙΟΣ ΧΩΡΟΣ ΠΡΑΣΙΝΟΥ=221Τ.Μ.
ΔΗΜΟΣΙΟΣ ΔΡΟΜΟΣ
ΔΗΜΟΣΙΟΣ ΧΩΡΟΣ ΠΡΑΣΙΝΟΥ=470Τ.Μ.
ΕΞΟΔΟΣ
ΠΕΡ.1
ΠΕΡ.2
ΠΙΣΙΝΑ ΟΙΚ. ΠΑΙΔΙΩΝ (ΒΑΘΟΣ 100εκ.)
ΠΙΣΙΝΑ
ΧΩΡΟΣ ΛΑΟΥΖΟΝ
ΓΡΑΜΜΗ ΠΟΓΕΙΟΥ
ΓΡΑΜΜΗ ΕΜΠΟΡΙΚΗΣ ΖΩΝΗΣ
ΚΑΤΑΣΤΗΜΑ 1 75τ.μ
ΚΑΤΑΣΤΗΜΑ 2 75τ.μ
ΚΑΦΕΤΕΡΙΑ 157τ.μ
ΓΥΜΝΑΣΤΗΡΙΟ 196τ.μ
ΚΟΥΖΙΝΑ
ΓΡΑΦΕΙΟ
ΚΑΛ ΒΕΡ.
ΡΑΜΠα min. μήκους 1,3μ
ΠΡΟΣΩΡΙΝΗ ΕΙΣΟΔΟΣ-ΕΞΟΔΟΣ
ΔΗΜΟΣΙΟΣ ΔΡΟΜΟΣ
ΧΩΡΟΤΑΞΙΚΟ
ΠΡΟΤΕΙΝΟΜΕΝΟ ΥΨΟΜΕΤΡΟ
ΥΦΙΣΤΑΜΕΝΟ ΥΨΟΜΕΤΡΟ
ΗΜΕΡΟΜΗΝΙΑ ΠΑΡΑΛΑΒΗΣ 20 ΜΑΪ. 2024 ΠΟΛΕΟΔΟΜΙΚΗ ΑΡΧΗ
ΤΟ ΕΠΑΡΧΙΑΚΟ ΛΕΙΤΟΥΡΓΟ ΤΜΗΜΑΤΟΣ ΠΟΛΕΟΔΟΜΙΑΣ & ΟΙΚΙΣΕΩΣ ΛΑΡΝΑΚΑΣ - ΠΟΛΕΟΔΟΜΙΚΗ ΑΡΧΗ
Δικαίωμα διάβασης και τοποθέτησης/συντήρησης υπογείων καλωδίων ,ελαχ. πλάτους 3.00 μέτρων
Δικαίωμα τοποθέτησης/συντήρησης υπογείων καλωδίων ,πλάτους 1.50 μέτρων.
ΧΩΡΟΙ ΣΤΑΘΜΕΥΣΗΣ
ΥΠΟΓΕΙΟ: ΕΧΟΥΜΕ 42 Χ.Σ. ΕΚ ΤΩΝ ΟΠΟΙΩΝ 5Χ.Σ.Α
ΙΣΟΓΕΙΟ: ΕΧΟΥΜΕ 79 Χ.Σ. ΕΚ ΤΩΝ ΟΠΟΙΩΝ 4Χ.Σ.Επ.+5Χ.Σ.Α ΣΤΟ ΙΣΟΓΕΙΟ
ΕΧΟΥΜΕ ΣΥΝΟΛΟ Χ.Σ.ΑΜΕΑ 10
ΕΧΟΥΜΕ ΣΥΝΟΛΟ 121 Χ.Σ.
ΑΡΧΙΤΕΚΤΟΝΙΚΟ ΓΡΑΦΕΙΟ
Ε & Γ ΑΝΤΩΝΙΟΥ
ΚΥΡ. ΜΑΤΣΗ, ΜΕΓ. ΧΡΙΣΤΟΔΟΥΛΟΥ 2, ΓΡ. 202 Τ.Κ.40678, Τ.Τ.6306
ΤΗΛ: 24822522, FAX: 24620396 ΛΑΡΝΑΚΑ
e-mail : antoniouarchitects@hotmail.com
ΣΧΕΔΙΟ ΟΙΚΟΔΟΜΗΣ
Carisa Horizons
ΛΕΙΒΑΔΙΑ ΤΕΜΑΧΙΟ 141
ΑΡ. ΑΝΑΘΕΩΡΗΣΕΙΣ ΗΜΕΡΟΜ. ΣΧΕΔ.
1 ΠΡΟΣΧΕΔΙΟ 20/12/22 20/02/23 Κ.Κ.
2 ΠΟΛΕΟΔΟΜΙΚΗ 09/08/23 27/09/23 16/04/24 Κ.Κ.
2 ΠΟΛΕΟΔΟΜΙΚΗ 26/04/24 Κ.Κ.
ΚΛΙΜΑΚΑ: 1:200/Α1
ΑΡ. ΦΑΚΕΛΛΟΥ: 2097/2022
ΑΡ. ΣΧΕΔΙΟΥ: Χ1

4

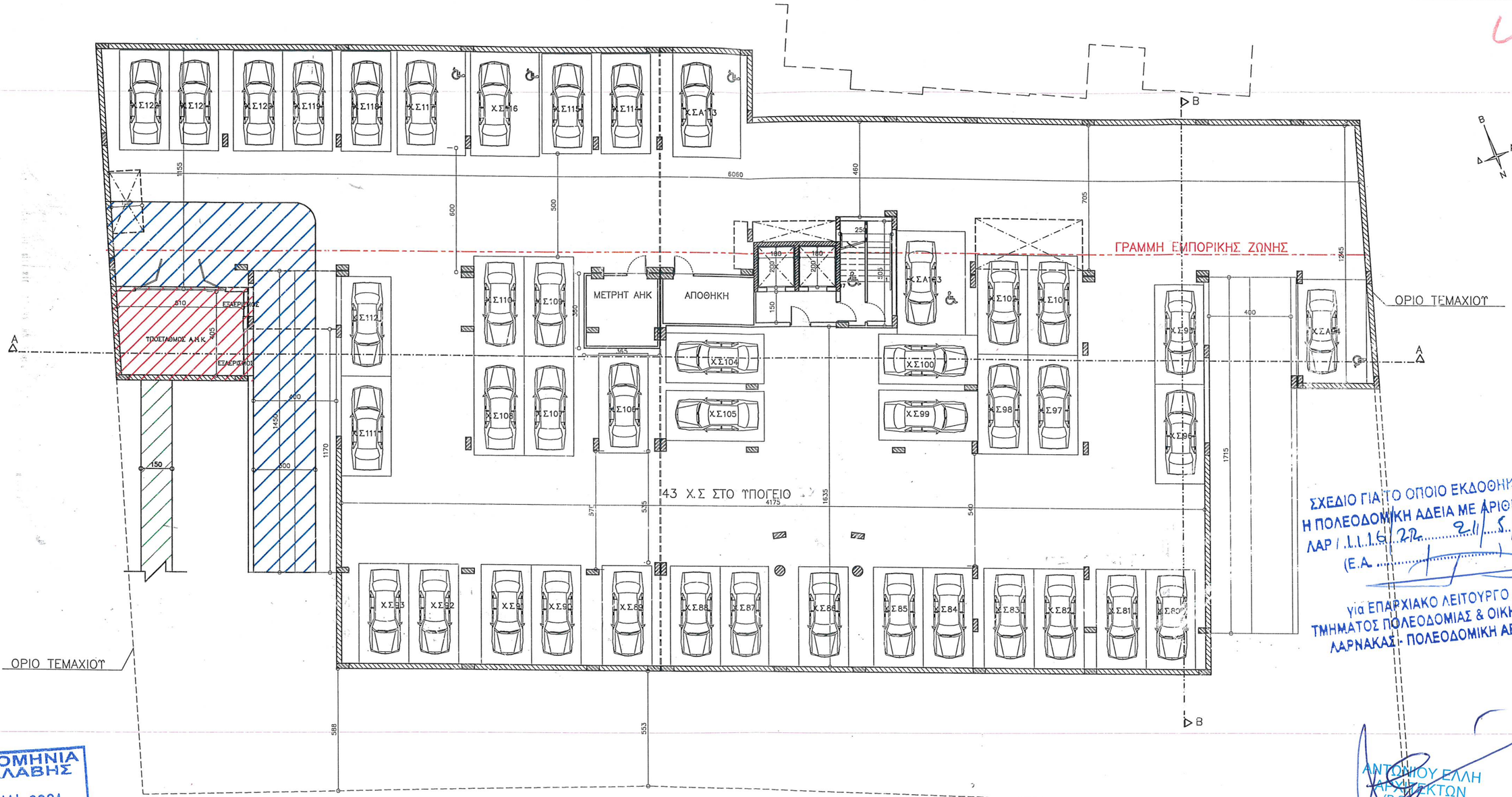

ΣΧΕΔΙΟ ΓΙΑ ΤΟ ΟΠΟΙΟ ΕΚΔΟΘΗΚΕ
Η ΠΟΛΕΟΔΟΜΙΚΗ ΑΔΕΙΑ ΜΕ ΑΡΙΘΜΟ:
ΛΑΡ / 1.1.1.6/272 21/5/24
(Ε.Α .....)
για ΕΠΑΡΧΙΑΚΟ ΛΕΙΤΟΥΡΓΟ
ΤΜΗΜΑΤΟΣ ΠΟΛΕΟΔΟΜΙΑΣ & ΟΙΚΗΣΕΩΣ
ΛΑΡΝΑΚΑΣ - ΠΟΛΕΟΔΟΜΙΚΗ ΑΡΧΗ

ΑΝΤΩΝΙΟΥ ΕΛΛΗ
ΑΡΧΙΤΕΚΤΩΝ
(B.Sc., M.Sc.)
ΕΓΕΧΑΜ. A043073

ΗΜΕΡΟΜΗΝΙΑ ΠΑΡΑΛΑΒΗΣ
20 ΜΑΙ. 2024
ΠΟΛΕΟΔΟΜΙΚΗ ΑΡΧΗ

BLOCK

ΚΑΤΟΨΗ ΥΠΟΓΕΙΟΥ

BLOCK

6.90 / 4.50 / 6.62 — Κτίριο υποσταθμού: (μέτρα)

3.00 — Δικαίωμα διάβασης και τοποθέτησης/συντήρησης υπογείων καλωδίων ,ελαχ. πλάτους 3.00 μέτρων.

1.50 — Δικαίωμα τοποθέτησης/συντήρησης υπογείων καλωδίων ,πλάτους 1.50 μέτρων.

ΑΡΧΙΤΕΚΤΟΝΙΚΟ ΓΡΑΦΕΙΟ
Ε & Γ ΑΝΤΩΝΙΟΥ
ΚΥΡ. ΜΑΤΣΗ, ΜΕΓ. ΧΡΙΣΤΟΔΟΥΛΟΥ 2, ΓΡ. 202 Τ.Κ.40678, Τ.Τ.6306
ΤΗΛ: 24822522, FAX: 24620396 ΛΑΡΝΑΚΑ
e-mail : antoniouarchitects@hotmail.com

ΣΧΕΔΙΟ ΟΙΚΟΔΟΜΗΣ

Carisa Horizons
ΣΤΑ ΛΕΙΒΑΔΙΑ ΤΕΜ.141

ΚΑΤΟΨΗ ΥΠΟΓΕΙΟΥ

ΑΡ.	ΑΝΑΘΕΩΡΗΣΕΙΣ	ΗΜΕΡΟΜ.	ΣΧΕΔ
1.	ΠΟΛΕΟΔ ΑΔΕΙΑ	8/12/22	Κ.Κ.
2	ΥΠΟΣΤΑΘΜΟΣ ΑΗΚ	14/3/23 24/3/23	Κ.Κ. Ε.Α
3	ΠΟΛΕΟΔ ΑΔΕΙΑ	09/06/23 26/04/24 29/04/24	Κ.Κ. Ε.Α

ΚΛΙΜΑΚΑ:	ΑΡ. ΦΑΚΕΛΛΟΥ :	ΑΡ. ΣΧΕΔΙΟΥ :
1:200	2097/2022	A1

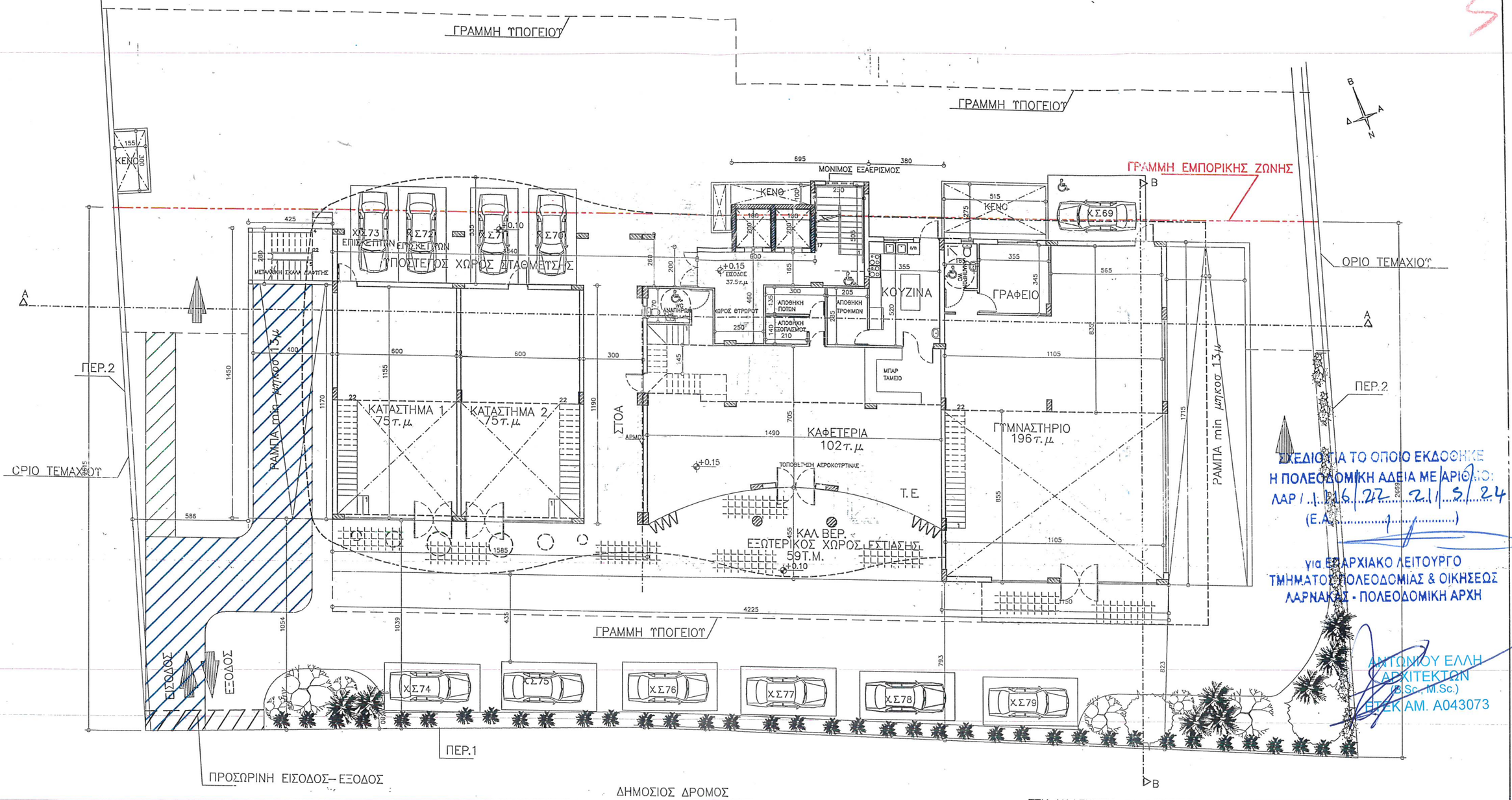

ΣΤΗ ΚΑΦΕΤΕΡΙΑ ΘΑ ΤΟΠΟΘΕΤΗΘΕΙ ΑΕΡΟΚΟΥΡΤΙΝΑ ΣΤΗΝ ΕΙΣΟΔΟ
Τ.Ε.=ΤΕΧΝΙΚΟΣ ΕΞΑΕΡΙΣΜΟΣ ΑΙΘΟΥΣΑΣ ΕΣΤΙΑΣΗΣ ΚΑΦΕΤΕΡΙΑΣ

ΚΑΤΟΨΗ ΙΣΟΓΕΙΟΥ

3.00 Δικαίωμα διάβασης και τοποθέτησης/συντήρησης υπογείων καλωδίων ,ελαχ. πλάτους 3.00 μέτρων.

1.50 Δικαίωμα τοποθέτησης/συντήρησης υπογείων καλωδίων ,πλάτους 1.50 μέτρων.

ΣΧΕΔΙΟ ΓΙΑ ΤΟ ΟΠΟΙΟ ΕΚΔΟΘΗΚΕ
Η ΠΟΛΕΟΔΟΜΙΚΗ ΑΔΕΙΑ ΜΕ ΑΡΙΘ.:
ΛΑΡ/ 1 P16/22 21/5/24
(Ε.Α. 1)
για ΕΠΑΡΧΙΑΚΟ ΛΕΙΤΟΥΡΓΟ
ΤΜΗΜΑΤΟΣ ΠΟΛΕΟΔΟΜΙΑΣ & ΟΙΚΗΣΕΩΣ
ΛΑΡΝΑΚΑΣ - ΠΟΛΕΟΔΟΜΙΚΗ ΑΡΧΗ

ΑΝΤΩΝΙΟΥ ΕΛΛΗ
ΑΡΧΙΤΕΚΤΩΝ
(B.Sc., M.Sc.)
ΕΤΕΚ ΑΜ. Α043073

ΑΡΧΙΤΕΚΤΟΝΙΚΟ ΓΡΑΦΕΙΟ
Ε & Γ ΑΝΤΩΝΙΟΥ
ΚΥΡ. ΜΑΤΣΗ, ΜΕΓ. ΧΡΙΣΤΟΔΟΥΛΟΥ 2, ΓΡ. 202 Τ.Κ.40678, Τ.Τ.6306
ΤΗΛ: 24822522, FAX: 24620396 ΛΑΡΝΑΚΑ
e-mail : antoniouarchitects@hotmail.com

ΣΧΕΔΙΟ ΟΙΚΟΔΟΜΗΣ	ΑΡ.	ΑΝΑΘΕΩΡΗΣΕΙΣ	ΗΜΕΡΟΜ.	ΣΧΕΔ
Carisa Horizons ΣΤΑ ΛΕΙΒΑΔΙΑ ΤΕΜ.141	1.	ΠΟΛΕΟΔ ΑΔΕΙΑ	8/12/22 07/03/23	Κ.Κ.
	2.	ΠΟΛΕΟΔ ΑΔΕΙΑ	09/06/23 13/07/23	Κ.Κ.
ΚΑΤΟΨΗ ΙΣΟΓΕΙΟΥ	3.	ΠΟΛΕΟΔ ΑΔΕΙΑ	21/3/24 29/4/24	Κ.Κ.

ΚΛΙΜΑΚΑ:	ΑΡ. ΦΑΚΕΛΛΟΥ:	ΑΡ. ΣΧΕΔΙΟΥ:
1:200	2097/2022	A2

6

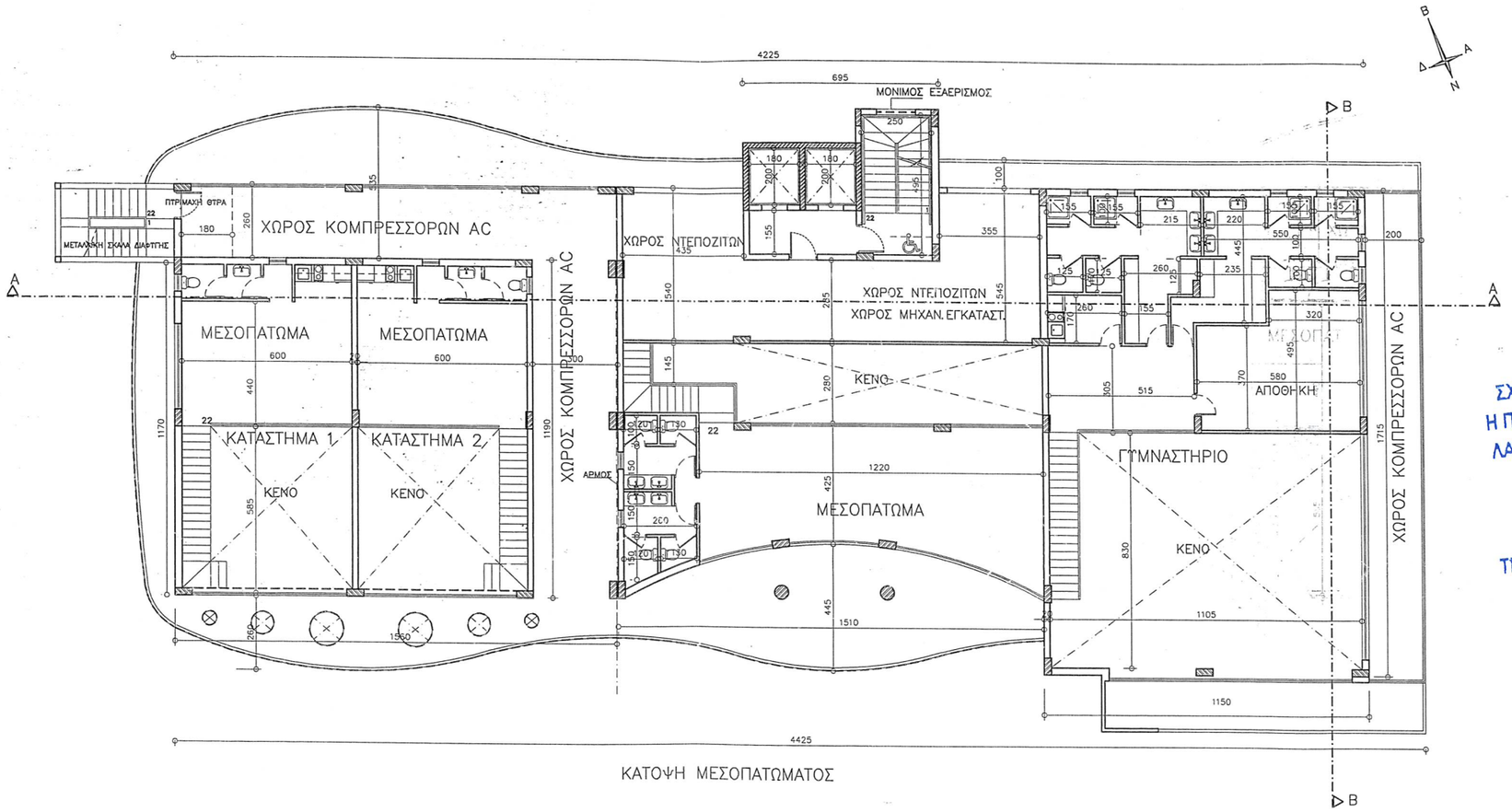

ΚΑΤΟΨΗ ΜΕΣΟΠΑΤΩΜΑΤΟΣ

ΣΧΕΔΙΟ ΓΙΑ ΤΟ ΟΠΟΙΟ ΕΚΔΟΘΗΚΕ
Η ΠΟΛΕΟΔΟΜΙΚΗ ΑΔΕΙΑ ΜΕ ΑΡΙΘΜΟ:
ΛΑΡ / 1116/22 21/3/24
(Ε.Α. ..... / .....)

για ΕΠΑΡΧΙΑΚΟ ΛΕΙΤΟΥΡΓΟ
ΤΜΗΜΑΤΟΣ ΠΟΛΕΟΔΟΜΙΑΣ & ΟΙΚΗΣΕΩΣ
ΛΑΡΝΑΚΑΣ - ΠΟΛΕΟΔΟΜΙΚΗ ΑΡΧΗ

ΗΜΕΡΟΜΗΝΙΑ ΠΑΡΑΛΑΒΗΣ
20 ΜΑΙ. 2024
ΠΟΛΕΟΔΟΜΙΚΗ ΑΡΧΗ

ΑΝΤΩΝΙΟΥ ΕΛΛΗ
ΑΡΧΙΤΕΚΤΩΝ
(B.Sc., M.Sc.)
ΕΤΕΚ ΑΜ. Α043073

ΑΡΧΙΤΕΚΤΟΝΙΚΟ ΓΡΑΦΕΙΟ
Ε & Γ ΑΝΤΩΝΙΟΥ
ΚΥΡ. ΜΑΤΣΗ, ΜΕΓ. ΧΡΙΣΤΟΔΟΥΛΟΥ 2, ΓΡ. 202 Τ.Κ.40678, Τ.Τ.6306
ΤΗΛ: 24822522, FAX: 24620396 ΛΑΡΝΑΚΑ
e-mail : antoniouarchitects@hotmail.com

ΣΧΕΔΙΟ ΟΙΚΟΔΟΜΗΣ

Carisa Horizons

ΣΤΑ ΛΕΙΒΑΔΙΑ ΤΕΜ.141

ΑΡ.	ΑΝΑΘΕΩΡΗΣΕΙΣ	ΗΜΕΡΟΜ.	ΣΧΕΔ
1.	ΠΟΛΕΟΔ ΑΔΕΙΑ	8/12/22	Κ.Κ.
2.	ΠΟΛΕΟΔ ΑΔΕΙΑ	09/06/23	Κ.Κ.

7

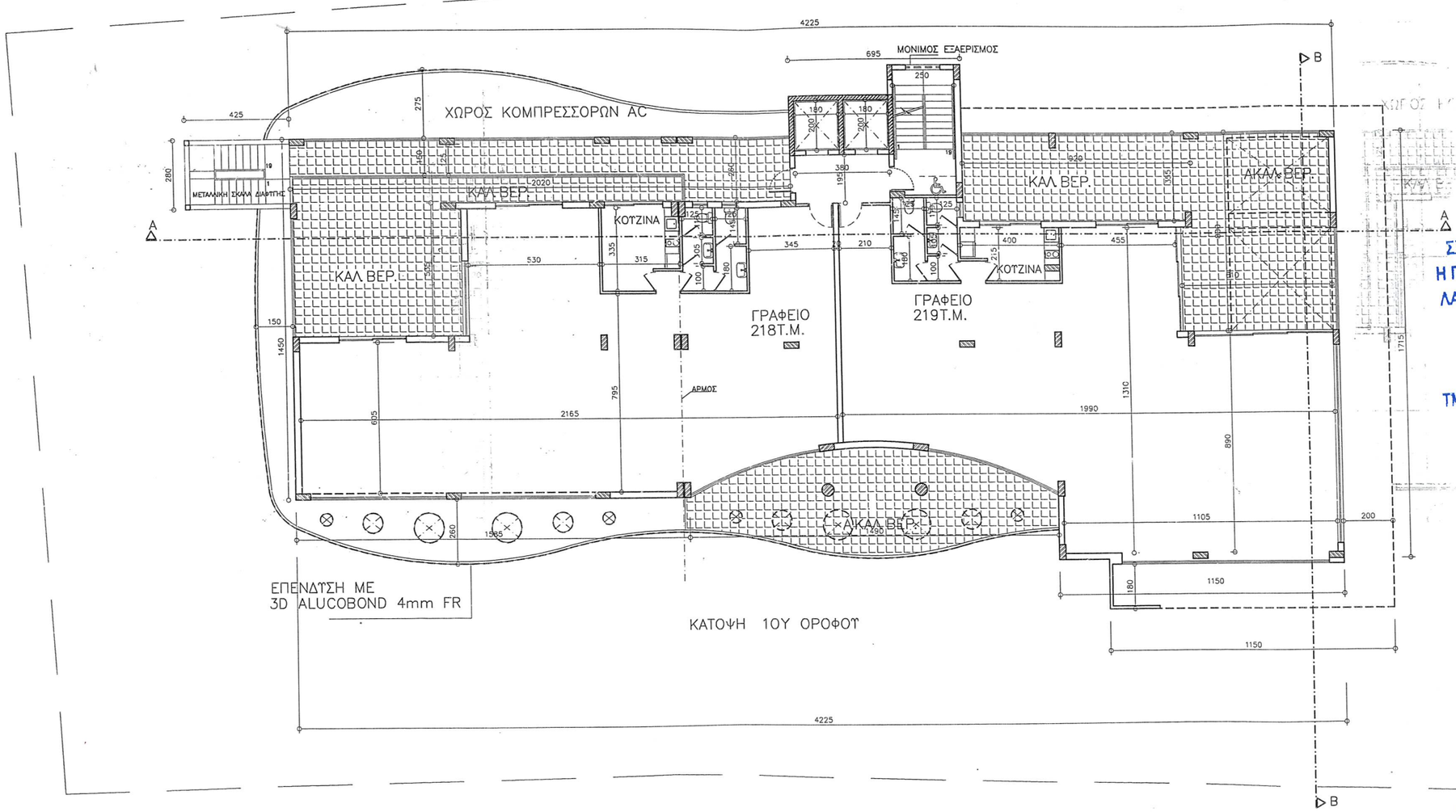

ΣΧΕΔΙΟ ΓΙΑ ΤΟ ΟΠΟΙΟ ΕΚΔΟΘΗΚΕ
Η ΠΟΛΕΟΔΟΜΙΚΗ ΑΔΕΙΑ ΜΕ ΑΡΙΘΜΟ:
ΛΑΡ / 1116/24 21/5/24
(Ε.Α. ...)

για ΕΠΑΡΧΙΑΚΟ ΛΕΙΤΟΥΡΓΟ
ΤΜΗΜΑΤΟΣ ΠΟΛΕΟΔΟΜΙΑΣ & ΟΙΚΗΣΕΩΣ
ΛΑΡΝΑΚΑΣ - ΠΟΛΕΟΔΟΜΙΚΗ ΑΡΧΗ

ΗΜΕΡΟΜΗΝΙΑ ΠΑΡΑΛΑΒΗΣ
20 ΜΑΙ. 2024
ΠΟΛΕΟΔΟΜΙΚΗ ΑΡΧΗ

ΑΝΤΩΝΙΟΥ ΕΛΛΗ
ΑΡΧΙΤΕΚΤΩΝ
(B.Sc., M.Sc.)
ΕΤΕΚ ΑΜ. Α043073

ΑΡΧΙΤΕΚΤΟΝΙΚΟ ΓΡΑΦΕΙΟ
Ε & Γ ΑΝΤΩΝΙΟΥ
ΚΥΡ. ΜΑΤΣΗ, ΜΕΓ. ΧΡΙΣΤΟΔΟΥΛΟΥ 2, ΓΡ. 202 Τ.Κ.40678, Τ.Τ.6306
ΤΗΛ: 24822522, FAX: 24620396 ΛΑΡΝΑΚΑ
e-mail : antoniouarchitects@hotmail.com

ΣΧΕΔΙΟ ΟΙΚΟΔΟΜΗΣ

Carisa Horizons

ΣΤΑ ΛΕΙΒΑΔΙΑ ΤΕΜ.141

ΚΑΤΟΨΗ 1ΟΥ ΟΡΟΦΟΥ

ΚΛΙΜΑΚΑ:	ΑΡ. ΦΑΚΕΛΛΟΥ:	ΑΡ. ΣΧΕΔΙΟΥ:
1:200	2097/2022	A4

ΑΡ.	ΑΝΑΘΕΩΡΗΣΕΙΣ	ΗΜΕΡΟΜ.	ΣΧΕΔ
1.	ΠΟΛΕΟΔ ΑΔΕΙΑ	8/12/22 21/12/22	Κ.Κ.
2.	ΠΟΛΕΟΔ ΑΔΕΙΑ	21/3/24	Κ.Κ.
3	ΠΡΟΣΧΕΔΙΟ	11/04/24	Κ.Κ.
4.	ΠΟΛΕΟΔ ΑΔΕΙΑ	17/4/24	Κ.Κ.

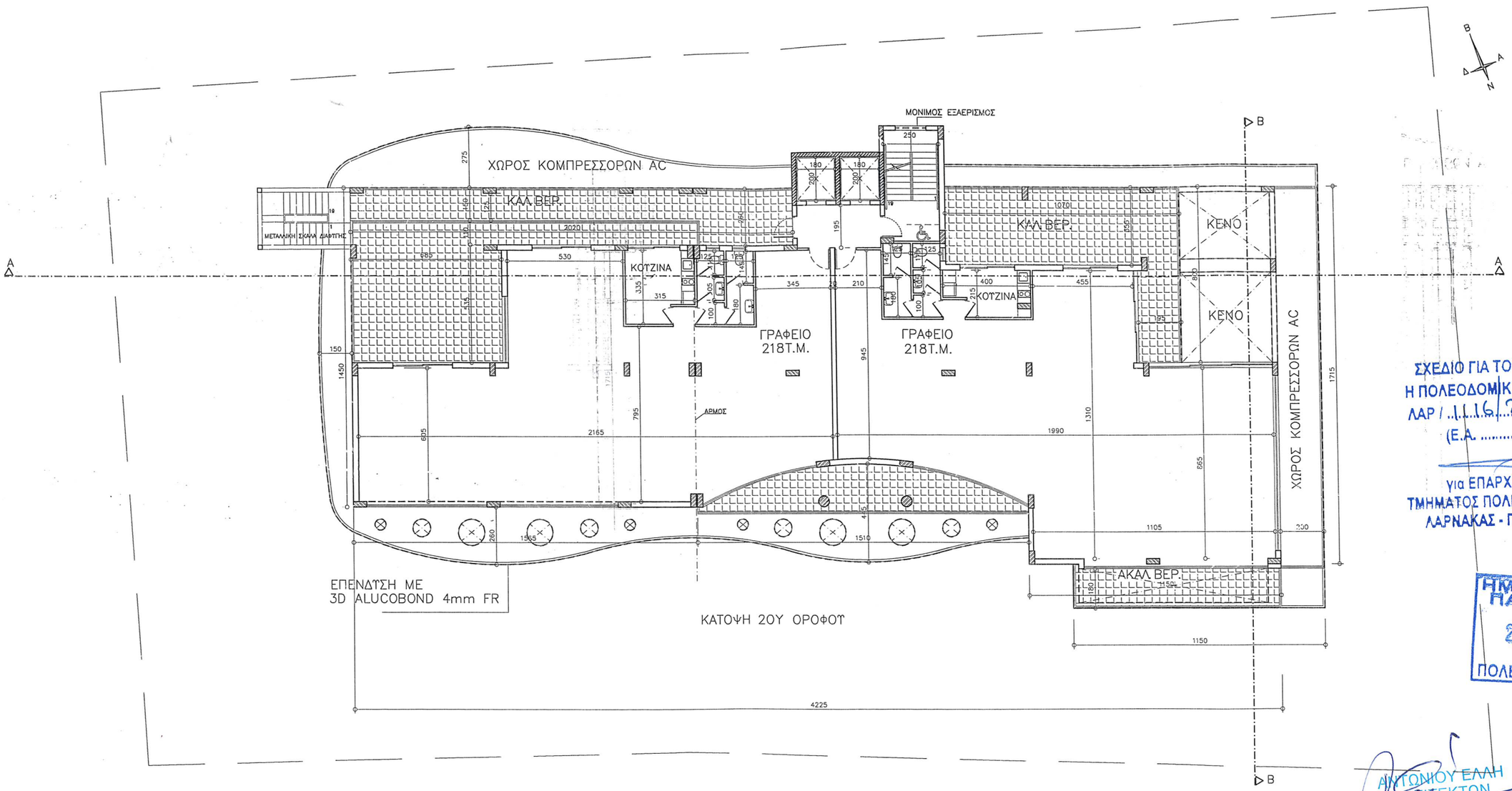

ΣΧΕΔΙΟ ΓΙΑ ΤΟ ΟΠΟΙΟ ΕΚΔΟΘΗΚΕ
Η ΠΟΛΕΟΔΟΜΙΚΗ ΑΔΕΙΑ ΜΕ ΑΡΙΘΜΟ:
ΛΑΡ / 1116/24 8/5/24
(Ε.Α. ...../.....)
για ΕΠΑΡΧΙΑΚΟ ΛΕΙΤΟΥΡΓΟ
ΤΜΗΜΑΤΟΣ ΠΟΛΕΟΔΟΜΙΑΣ & ΟΙΚΗΣΕΩΣ
ΛΑΡΝΑΚΑΣ - ΠΟΛΕΟΔΟΜΙΚΗ ΑΡΧΗ

ΗΜΕΡΟΜΗΝΙΑ ΠΑΡΑΛΑΒΗΣ
20 ΜΑΙ. 2024
ΠΟΛΕΟΔΟΜΙΚΗ ΑΡΧΗ

ΑΝΤΩΝΙΟΥ ΕΛΛΗ
ΑΡΧΙΤΕΚΤΩΝ
(B.Sc., M.Sc.)
Α.Μ. Α043073

ΑΡΧΙΤΕΚΤΟΝΙΚΟ ΓΡΑΦΕΙΟ
Ε & Γ ΑΝΤΩΝΙΟΥ
ΚΥΡ. ΜΑΤΣΗ, ΜΕΓ. ΧΡΙΣΤΟΔΟΥΛΟΥ 2, ΓΡ. 202 Τ.Κ.40678, Τ.Τ.6306
ΤΗΛ: 24822522, FAX: 24620396 ΛΑΡΝΑΚΑ
e-mail : antoniouarchitects@hotmail.com

ΣΧΕΔΙΟ ΟΙΚΟΔΟΜΗΣ

Carisa Horizons
ΣΤΑ ΛΕΙΒΑΔΙΑ ΤΕΜ.141

ΚΑΤΟΨΗ 2ΟΥ ΟΡΟΦΟΥ

ΑΡ.	ΑΝΑΘΕΩΡΗΣΕΙΣ	ΗΜΕΡΟΜ.	ΣΧΕΔ.
1.	ΠΟΛΕΟΔ ΑΔΕΙΑ	8/12/22 21/12/22	Κ.Κ.
2.	ΠΟΛΕΟΔ ΑΔΕΙΑ	09/06/23 27/02/24	Κ.Κ.
3.	ΠΟΛΕΟΔ ΑΔΕΙΑ	21/3/24 17/4/24	Κ.Κ.

ΚΛΙΜΑΚΑ:	ΑΡ. ΦΑΚΕΛΛΟΥ:	ΑΡ. ΣΧΕΔΙΟΥ:
1:200	2097/2022	A5

9

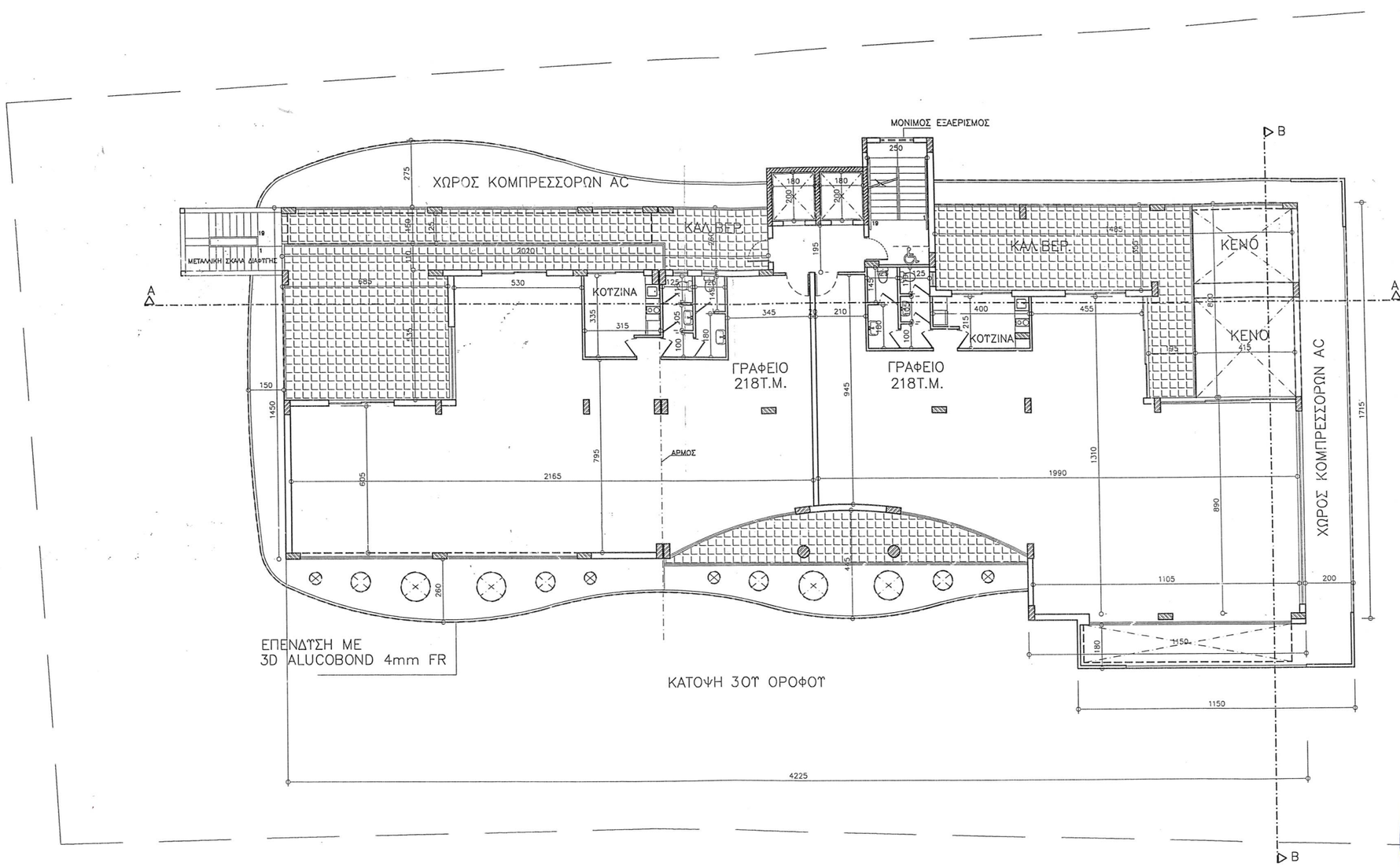

ΣΧΕΔΙΟ ΓΙΑ ΤΟ ΟΠΟΙΟ ΕΚΔΟΘΗΚΕ
Η ΠΟΛΕΟΔΟΜΙΚΗ ΑΔΕΙΑ ΜΕ ΑΡ.ΟΜΟ:
ΛΑΡ/ 1116/22 21/5/24
(Ε.Α. .....)
για ΕΠΑΡΧΙΑΚΟ ΛΕΙΤΟΥΡΓΟ
ΤΜΗΜΑΤΟΣ ΠΟΛΕΟΔΟΜΙΑΣ & ΟΙΚΗΣΕΩΣ
ΛΑΡΝΑΚΑΣ - ΠΟΛΕΟΔΟΜΙΚΗ ΑΡΧΗ

ΗΜΕΡΟΜΗΝΙΑ ΠΑΡΑΔΟΣΗΣ
20 ΜΑΙ 2024
ΠΟΛΕΟΔΟΜΙΚΗ ΑΡΧΗ

ΑΝΤΩΝΙΟΥ ΕΛΛΗ
ΑΡΧΙΤΕΚΤΩΝ
(B.Sc., M.Sc.)
ΕΤΕΚΑΜ. Α043073

ΑΡΧΙΤΕΚΤΟΝΙΚΟ ΓΡΑΦΕΙΟ
Ε & Γ ΑΝΤΩΝΙΟΥ
ΚΥΡ. ΜΑΤΣΗ, ΜΕΓ. ΧΡΙΣΤΟΔΟΥΛΟΥ 2, ΓΡ. 202 Τ.Κ.40678, Τ.Τ.6306
ΤΗΛ: 24822522, FAX: 24620396 ΛΑΡΝΑΚΑ
e-mail : antoniouarchitects@hotmail.com

ΣΧΕΔΙΟ ΟΙΚΟΔΟΜΗΣ

Carisa Horizons

ΣΤΑ ΛΕΙΒΑΔΙΑ ΤΕΜ.141

ΑΡ.	ΑΝΑΘΕΩΡΗΣΕΙΣ	ΗΜΕΡΟΜ.	ΣΧΕΔ.
1.	ΠΟΛΕΟΔ ΑΔΕΙΑ	8/12/22 21/12/22	Κ.Κ.
2.	ΠΟΛΕΟΔ ΑΔΕΙΑ	09/06/23 21/3/24 17/4/24	Κ.Κ.

ΚΑΤΟΨΗ 3ΟΥ ΟΡΟΦΟΥ

ΚΛΙΜΑΚΑ:	ΑΡ. ΦΑΚΕΛΛΟΥ:	ΑΡ. ΣΧΕΔΙΟΥ:
1:200	2097/2022	Α6

18

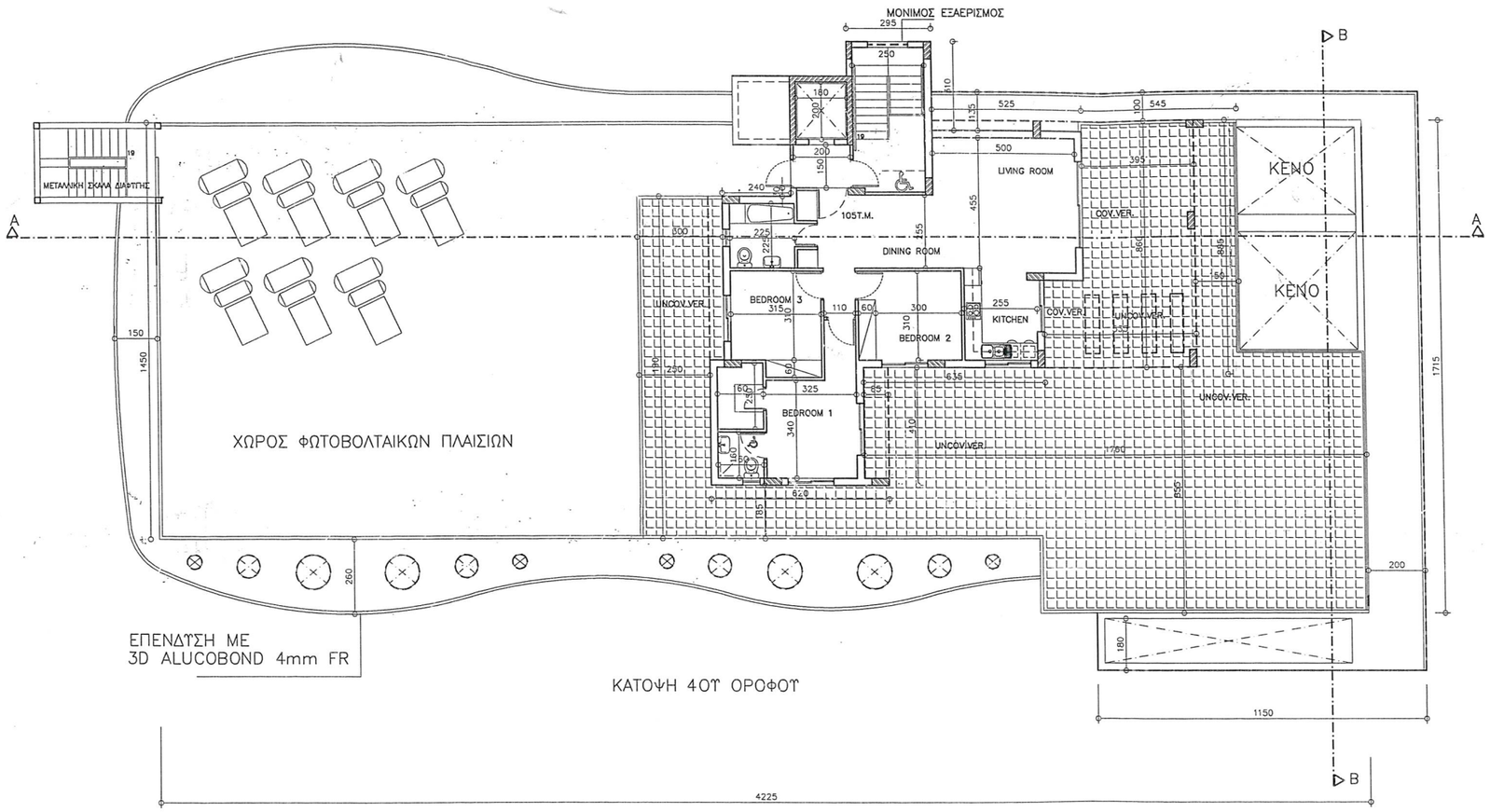

ΚΑΤΟΨΗ ΤΑΡΑΤΣΑΣ

ΣΧΕΔΙΟ ΓΙΑ ΤΟ ΟΠΟΙΟ ΕΚΔΟΘΗΚΕ
Η ΠΟΛΕΟΔΟΜΙΚΗ ΑΔΕΙΑ ΜΕ ΑΡΙΘΜΟ:
ΛΑΡ / 1116 / 22 / 21 / Σ / 24
(Ε.Α. ...../.....)

για ΕΠΑΡΧΙΑΚΟ ΛΕΙΤΟΥΡΓΟ
ΤΜΗΜΑΤΟΣ ΠΟΛΕΟΔΟΜΙΑΣ & ΟΙΚΗΣΕΩΣ
ΛΑΡΝΑΚΑΣ - ΠΟΛΕΟΔΟΜΙΚΗ ΑΡΧΗ

ΗΜΕΡΟΜΗΝΙΑ ΠΑΡΑΛΑΒΗΣ
20 ΜΑΙ. 2024
ΠΟΛΕΟΔΟΜΙΚΗ ΑΡΧΗ

ΑΝΤΩΝΙΟΥ ΕΛΛΗ
ΑΡΧΙΤΕΚΤΩΝ
(B.Sc., M.Sc.)
ΕΤΕΚ ΑΜ. A043073

ΑΡΧΙΤΕΚΤΟΝΙΚΟ ΓΡΑΦΕΙΟ
Ε & Γ ΑΝΤΩΝΙΟΥ
ΚΥΡ. ΜΑΤΣΗ, ΜΕΓ. ΧΡΙΣΤΟΔΟΥΛΟΥ 2, ΓΡ. 202 Τ.Κ.40678, Τ.Τ.6306
ΤΗΛ: 24822522, FAX: 24620396 ΛΑΡΝΑΚΑ
e-mail : antoniouarchitects@hotmail.com

ΣΧΕΔΙΟ ΟΙΚΟΔΟΜΗΣ	ΑΡ.	ΑΝΑΘΕΩΡΗΣΕΙΣ	ΗΜΕΡΟΜ.	ΣΧΕΔ
Carisa Horizons ΣΤΑ ΛΕΙΒΑΔΙΑ ΤΕΜ.141	1.	ΠΟΛΕΟΔΟΜΙΑΣ	17/4/24	Κ.Κ.
ΚΑΤΟΨΗ 4ΟΥ ΟΡΟΦΟΥ				

ΚΛΙΜΑΚΑ:	ΑΡ. ΦΑΚΕΛΛΟΥ:	ΑΡ. ΣΧΕΔΙΟΥ:
1:200	2097/2022	A7