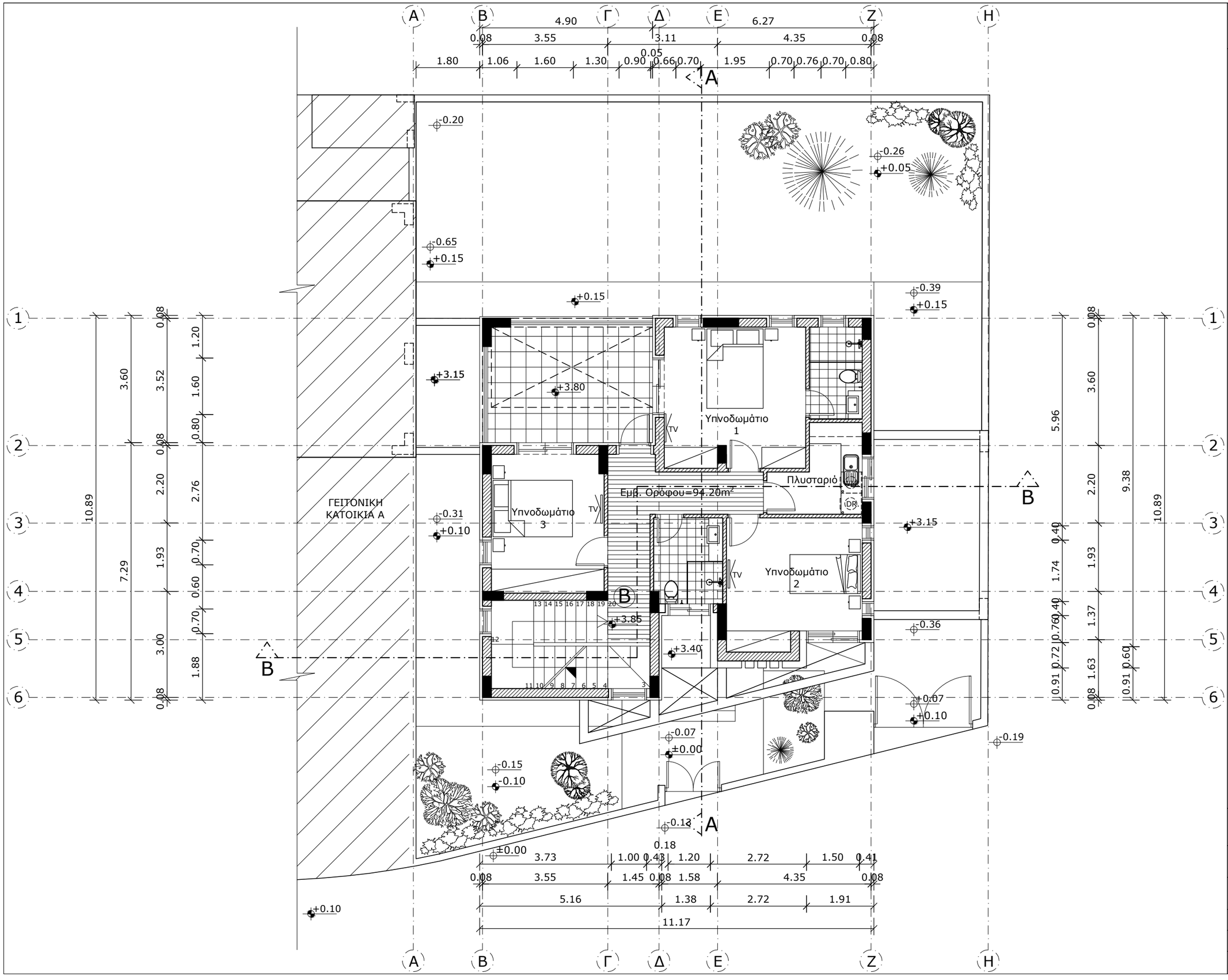

ΣΗΜΕΙΩΣΕΙΣ

N
Δ
Α
Β

ΚΑΤΟΙΚΙΑ Β'

ΠΟΛΕΟΔΟΜΙΚΑ ΣΤΟΙΧΕΙΑ

Αρ. Τεμ. 697
Εμβ. = 653m²
Πολεοδομική Ζώνη: Κα6

ΟΙΚΟΠΕΔΟ 2 = 326.50m²

ΕΠΙΤΡΕΠΟΜΕΝΑ
Σ.Δ. 0.9 = 293.85m²
Π.Κ. 0.5 = 163.25m²
Όροφοι: 2
Ύψος: 10m

ΠΡΟΤΕΙΝΟΜΕΝΑ
Εμβ. Κατοικίας Β = 180.85m²
Ισόγειο: 86.65m²
1ος Όροφος: 94.20m²
Αποθήκη: 8.90.m²
Κάλ. Χώρος Στάθμευσης: 17.35m²
Καλυμμένες βεράντες:
Ισόγειο: 22.30m² = 23%
Όροφος: 0m²

Σ.Δ.=189.75 / 326.50 = 0.58 = 58%
Π.Κ.= 137.07 / 326.50 = 0.42 = 42%

a + j koukoumas
ΑΡΧΙΤΕΚΤΟΝΕΣ ΜΗΧΑΝΙΚΟΙ

Λεωφόρος Σπύρου Κυπριανού 26,
Μέγαρο Γιάννη - Μαρία, Διαμ. 402
6058 Λάρνακα
Τηλ.:24661603 Fax.:24638988
Email: ajkoukoumas@cytanet.com.cy

ΙΔΙΟΚΤΗΤΗΣ:

ΠΟΛΗ/ ΧΩΡΙΟ:
ΔΡΟΜΟΛΑΞΙΑ

ΠΕΡΙΕΧΟΜΕΝΟ:
ΚΑΤΟΙΚΙΑ Β' - ΚΑΤΟΨΗ ΙΣΟΓΕΙΟΥ

ΑΡ. ΣΧΕΔΙΟΥ:	683	ΑΡ. ΦΥΛ.
ΚΛΙΜΑΚΑ:	1:100	02
ΗΜΕΡΟΜΗΝΙΑ:	05/2022	